

SKYSEA Client View で**労務管理**も支援

「定時退社」や「早く帰りましょう」と推進しても、労働時間の短縮は難しい。
なぜ長時間残業が発生するのか、を発見することが大切です。

・PCのログで、長時間労働の様子を把握

社員の作業時間を、レポートとして出力します。指定した月に、作業時間の多い社員は誰なのかなど、1日の平均作業時間や総作業時間などを一覧で出力できます。

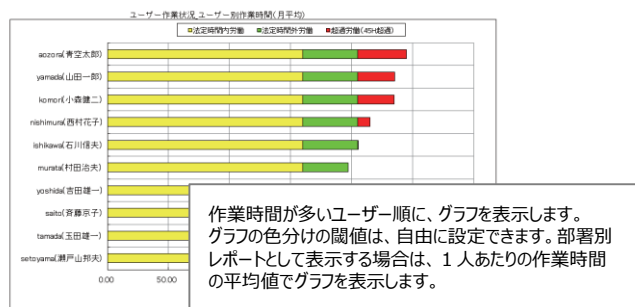

・業務の様子を把握／意識づけ

例えば、Webアクセスの様子をグラフで詳細に確認。グラフを掲示することで、不要なWebアクセスをしないように意識づけることもできます。

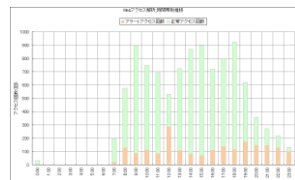

・帰る「きっかけ」作り

定時時刻が近づくと、メッセージを表示。表示されたメッセージ画面から、残業の申告を行うこともできます。



SKYSEA Client View とは？

情報漏洩対策とIT資産運用に、必要な機能をオールインワンで搭載。
幅広いIT機器・ソフトウェアの安全な運用を支援します。

SKYSEA Client Viewは、IT資産情報や操作ログなど、IT資産の運用管理に必要な情報を収集・管理する機能を搭載。クライアントPCをはじめ、ソフトウェア資産やUSBメモリ、ネットワーク機器など、幅広いIT資産を一元管理。効率の良い運用管理をお手伝いします。

一企業・団体向け クラウド運用管理ソフトウェア

SKYSEA Client View

スリム型 クラウドビュー

Ver.12

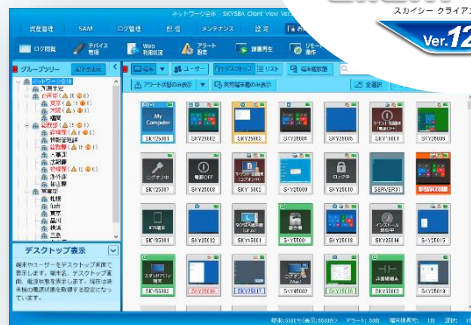

『情報漏洩対策』+『IT資産運用』のトータル管理に必要な機能を搭載

毎年 お客様の声を取り入れ、バージョンアップ

ログ管理

セキュリティ管理

デバイス管理

レポート

IT資産管理

ソフトウェア資産管理(SAM)

メンテナンス

サーバー監査

モバイル機器管理(MDM)

SKYSEA Client View は「企業・団体」のお客様向け商品です

▶ 商品に関するお問い合わせや最新情報は

Webサイト

SKYSEA

検索

<http://www.skyseaclientview.net/>

商品に関するお問い合わせは、Webサイトよりお受けしております。

インフォメーション
ダイヤル

●企業名、本社代表電話番号などをお答えいただけない場合、ご利用いただけません。

●法人以外の方からのお問い合わせには対応いたしかねます。

03-5860-2622(東京) **06-4807-6382**(大阪)

受付時間 9:30~17:30(土・日・祝、ならびに弊社の定める休業日を除く平日)

Sky株式会社

<http://www.skygroup.jp/>

本社 | 〒532-0003 大阪市淀川区宮原3丁目4番30号 ニッセイ新大阪ビル20F TEL.06-4807-6374 FAX.06-4807-6376

●SKYSEA および SKYSEA Client Viewは、Sky株式会社の登録商標です。●その他記載されている会社名、商品名は、各社の登録商標または商標です。●本文中に記載されている事項の一部または全部を複写、改変、転載することは、いかなる理由、形態を問わず禁じます。●本文中に記載されている事項は予告なく変更することがあります。